

# **MindMap:**

## **Ergebnisse der Foren**

#1

**Wohnen. Braucht es eine neue Gemeinnützigkeit?**



#2

**Arbeiten. Wie sieht unternehmerische Verantwortung für das Gemeinwohl aus?**

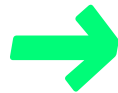

#3

**Träger des Gemeinwohls. Wer sind heute und in Zukunft Träger des Gemeinwohls?**



---

**Stadtforum Gemeinwohl!**

Wie gestalten wir Berlin solidarisch?

23.09.2019 KühlhausBerlin

---

# #1

## Mit Inputs von:

- Arnt von Bodelschwingh, RegioKontext
- Prof. Dr. Tatjana Schneider, TU Braunschweig

## Kommentar von:

- Dr. Sandra Obermeyer, Leiterin der Abt. IV, Senatsverwaltung für Stadtentwicklung und Wohnen

# #1

## Wohnen. Braucht es eine neue Gemeinnützigkeit?

BEGRIFFSDEFINITION



GEMEINWOHL  
-----  
GEMEINNÜTZIGKEIT

WO FÄNGT ES AN?

WO HÖRT ES AUF?



GERECHTE VORAUSSETZUNGEN SCHAFFEN



WOHNUNGSWESEN



MARKTWESEN



HALTUNG ZEIGEN



WER VERHANDELT?

INITIATIVEN  
-----  
GRASSROOT

2/3 PRIVATE  
WOHNUNGSUN-  
TERNEHMEN

MISCHUNG DER  
MIETER\*INNENBESTÄNDE

STÄDTISCHE  
WOHNUNGSBAU-  
GESELLSCHAFTEN

Welche  
Akteure sind  
gefragt?

WIE GROSS IST DER  
UNTERSCHIED?

GENOSSENSCHAFT

GENOSSENSCHAFTS-  
MITGLIEDER

MIETERRÄTE

GÜNSTIGES WOHNEN:  
KEIN SATZUNGSZWECK

WBS

50% STATT 30%  
FÖRDERUNG

FÖRDERUNG

REGULIERUNG

VORHANDENE  
INSTRUMENTE NUTZEN

Wo liegen  
Herausfor-  
derungen?

DEMOKRATISIERUNG DER  
WOHNUNGSDEBATTE

GEEIGNETE GRUNDSTÜCKE  
BIETEN/ FINDEN

PARTIZIPATION

KOOPERATION

GEMEINWOHL  
EINFORDERN



VERFAHREN BEI GRUND-  
STÜCKSÜBERGABE

MIETKAUF

Welche  
Chancen  
ergeben sich  
daraus?

KOOPERATIVE  
BAULANDBESCHAFFUNG



Senatsverwaltung  
für Stadtentwicklung  
und Wohnen

berlin Berlin

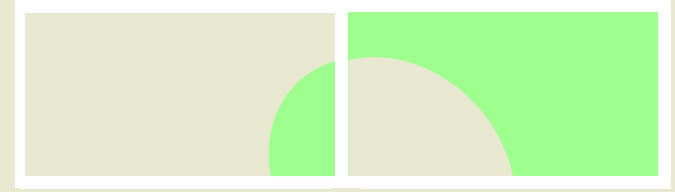

# #2

## Mit Inputs von:

- Andrea Vetter, Konzeptwerk Neue Ökonomie, Leipzig
- Dr. Sonja Beeck, Frizz23

## Kommentar von:

- Dr. Anna Hochreuter, Leiterin der Abt. II, Senatsverwaltung für Wirtschaft, Energie und Betriebe

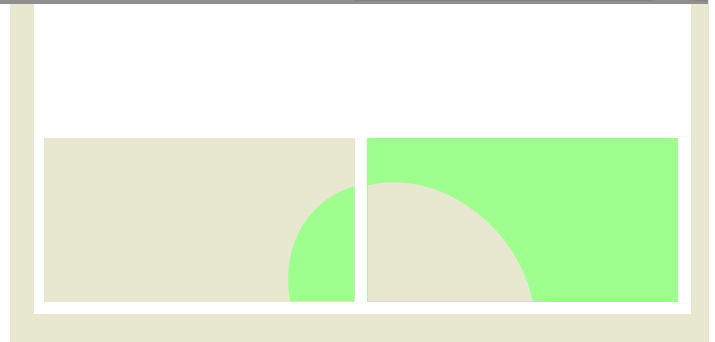
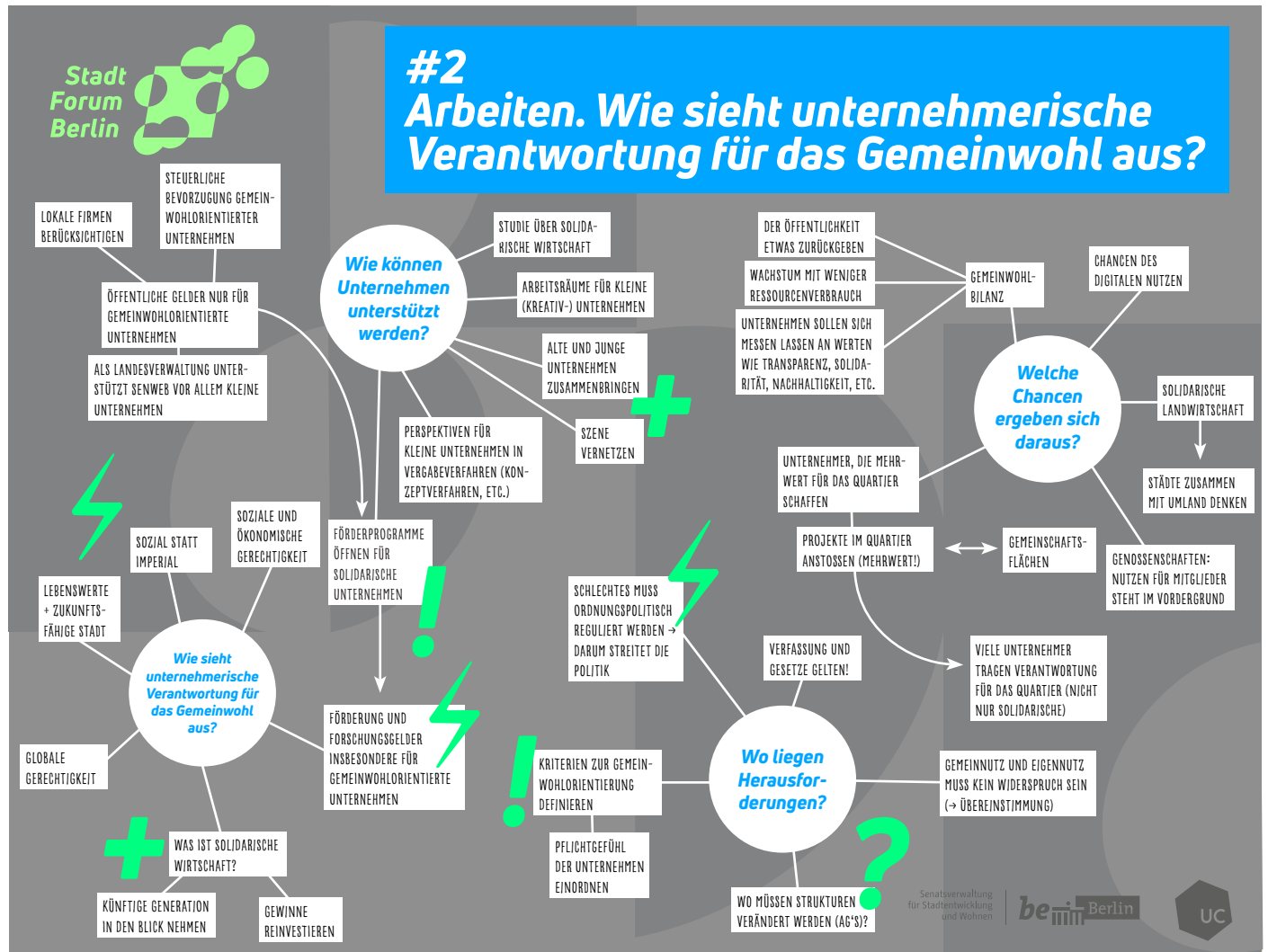

# #3

## Mit Inputs von:

- Barbara Eschen, Diakonie Berlin-Brandenburg
- Constance Cremer, STATTBAU: Genius eG
- Christian Schöningh, Haus der Statistik

## Kommentar von:

- Helge Rehders, Leiter der Abt. II, Senatsverwaltung für Kultur und Europa

# #3

## Träger des Gemeinwohls. Wer sind heute und in Zukunft Träger des Gemeinwohls?

